Ange Gardien
LA SANTÉ DU PATIENT CHRONIQUE

Le programme Ange Gardien

université de BORDEAUX
CHU Hôpitaux de Bordeaux
FONDATION BORDEAUX UNIVERSITÉ

Un programme et une fondation du CHU de Bordeaux et de l'Université de Bordeaux
Fondation abritée sous l'égide de la Fondation Bordeaux Université

Les maladies inflammatoires chroniques

une évolution partagée

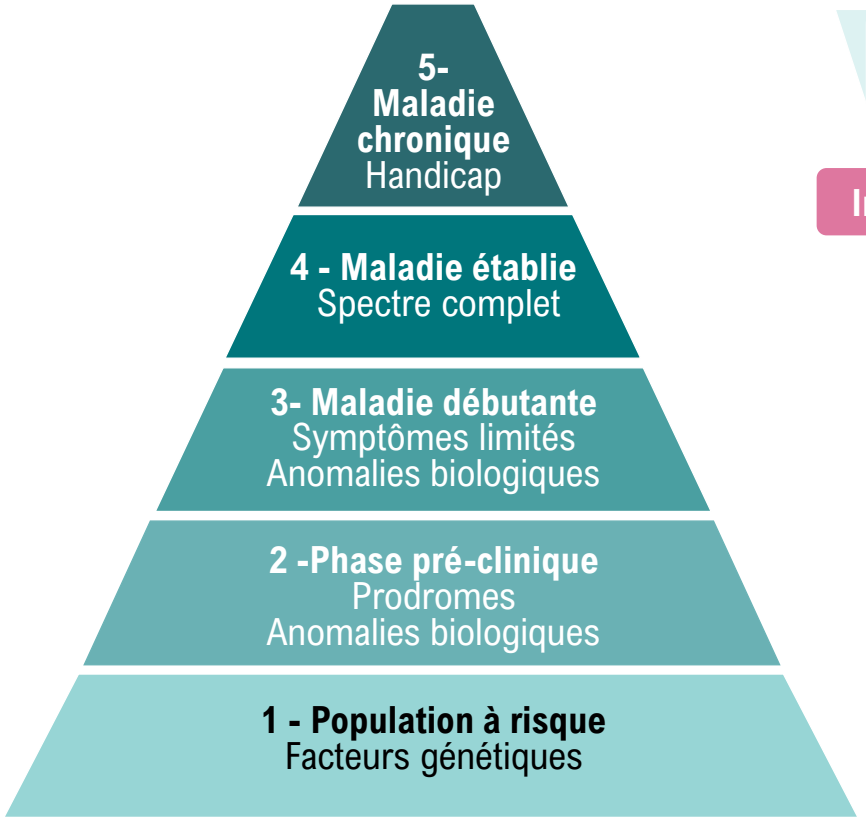

des mécanismes communs

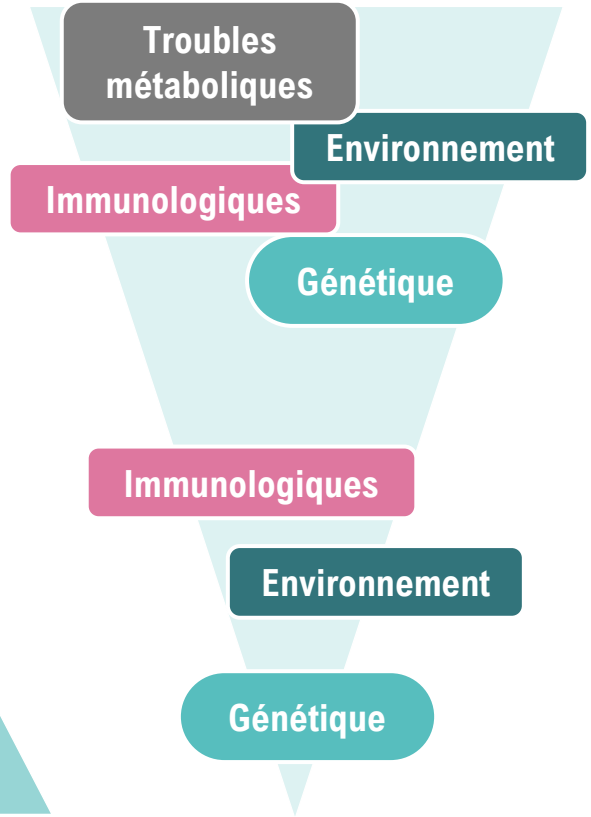

un même problème de santé publique

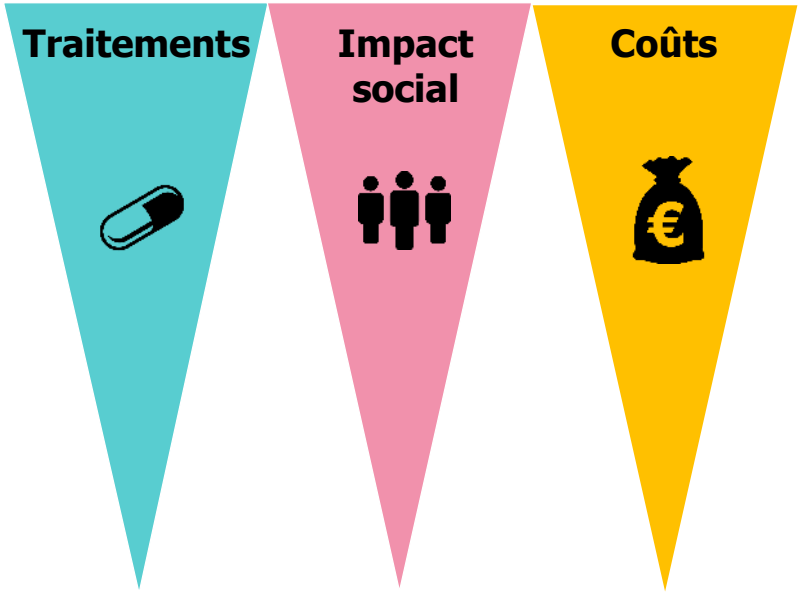

3e cause de mortalité/morbidité
Affectent 20 % de la population

Les enjeux du programme Ange Gardien :

Diagnostic précoce
Parcours de soin optimisé
Prévention primaire, secondaire et tertiaire

Modèle organisationnel d'Ange Gardien

Patient

- Auto-évaluation
- Journal de bord
- Plan d'action personnalisé
- Éducation / autonomisation

Médecin

- Dossier partagé
- Aide à la décision et au suivi
- Échanges avec autres professionnels

Plateforme de coordination

- Dossier partage
- Aide au suivi
- Échanges entre professionnels

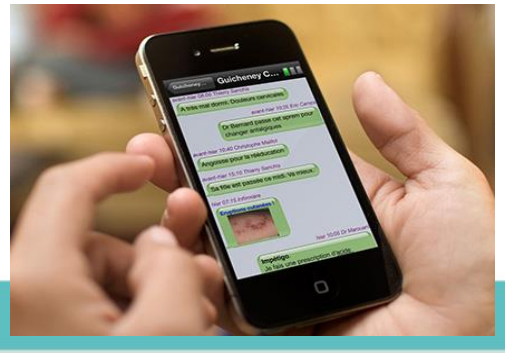

Recherche

Personnalisation
Prédiction
Prévention

Description du parcours de soin type « Ange Gardien »

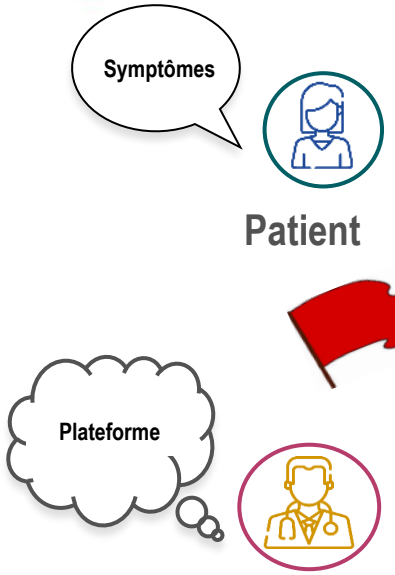

Dispositif Appui à la Coordination (DAC ou PTA) :
Création dossier Ange Gardien

Patient

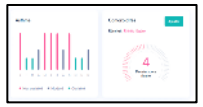

Soignants

Recours aux outils numériques de suivi

Intégration de l'ensemble de l'équipe soignante designee par le médecin traitant

Pharmacien

Infirmier

Spécialiste

Structures de santé

Interfaces informatiques + sécurisation

Bases de données

Soins AG

Recherche

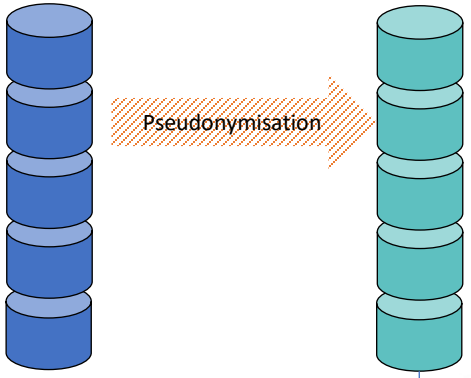

Comité Scientifique : Académique - MGs et patients

Cellule data et biostatistiques

1 - Le MG identifie une situation relevant d'un suivi dans Ange Gardien : signes d'alerte, et signale le patient avec son accord à la DAC/PTA

2 – Le DAC/PTA contacte le patient, ouvre un dossier et donne un accès aux outils numériques « Ange Gardien » et parcours (Paaco, Rafael)

3 - MG, patient et DAC/PTA mettent en place le parcours de soin adapté en lien avec les Ps et les structures

4 - Ange Gardien déploie la plateforme numérique destinée à l'organisation des soins et à la recherche

Rafael : Une application pour chacun

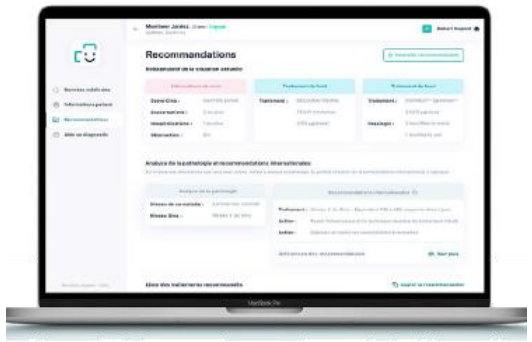

Une application
Médecin

Une application qui permet une détection précoce d'une pathologie chronique, donne accès aux informations en vie réelle des patients et propose des recommandations thérapeutiques.

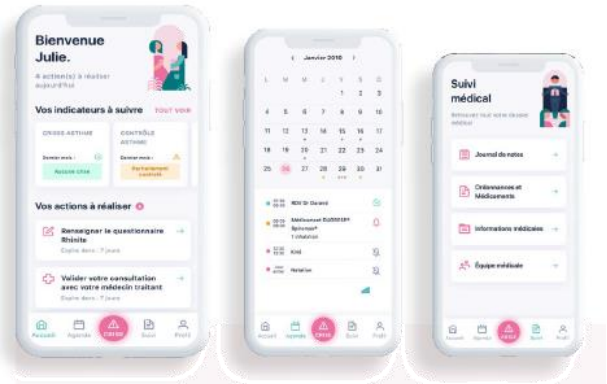

Une application
Patient

Une application pour collecter les données en vie réelle et interagir avec son médecin traitant, gérer son traitement et ses rendez-vous. L'application propose du contenu thérapeutique pour mieux vivre sa maladie.

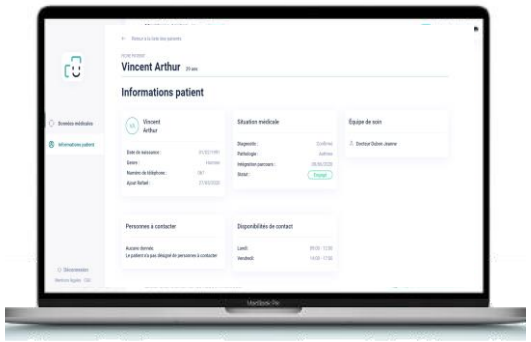

Une application
Dispositif d'appui à la Coordination

Pour les DAC/PTA, une application qui facilite un suivi transversal d'un nombre important de patients.

Le site de la fondation Ange-Gardien : plateforme d'échange et de formation pour les médecins, les soignants et les patients

Les objectifs fondamentaux

Améliorer :

- La prévention
- La détection
- Le diagnostic
- La prise en charge des maladies inflammatoires chroniques

A l'échelle de la région Nouvelle Aquitaine
Quel que soit le lieu du patient sur le territoire

Ange Gardien
LA SANTÉ DU PATIENT CHRONIQUE

Merci de votre attention

Un programme et une fondation du CHU de Bordeaux et de l'Université de Bordeaux
Fondation abritée sous l'égide de la Fondation Bordeaux Université

Nos partenaires :